

40061

PINK IT BEAUTY CASE NAILS



Fabbricato e importato da:
Manufactured and imporeted by
Fabricado e importado por:
Fabricado e importado por:
Fabriqué et importé par:
Hergestellt und importiert von:



NICE SRL
a Salgari 10, 41123 Modena – Ita



NICE s.r.l.

Via Emilio Salgari 10-41123 Modena - Italia
Tel. +39 059 330985 Fax +39 059 8672379
P.I. (VAT) IT02326080369 - REA 281775
Cap. Sociale € 15.000,00 interamente versato
amministrazione@nicegroup.it



**DICHIARAZIONE CE DI CONFORMITÀ - EC DECLARATION OF CONFORMITY
DECLARACIÓN CE DE CONFORMIDAD - DÉCLARATION CE DE CONFORMITÉ**

N. ... (identificazione unica del giocattolo/dei giocattoli) - No ... (unique identification of the toy/toys)NO
No ... (identificación única del juguete o los juguetes) - No ... (identification unique du ou des jouetes)

40061

Nome ed indirizzo del fabbricante o del suo rappresentate autorizzato - Name and address of the manufacturer or his authorised representative
Nombre y dirección del fabricante o de su representante autorizado - Nom et adresse du fabricant ou de son mandataire

Nice srl - Via Salgari, 10 - 41123 Modena (MO) - Italy

La presente dichiarazione di conformità è rilasciata sotto l'esclusiva responsabilità del fabbricante
This declaration of conformity is issued under the sole responsibility of the manufacturer
La presente declaración de conformidad se expide bajo la exclusiva responsabilidad del fabricante
La présente déclaration de conformité est établie sous la seule responsabilité du fabricant

Nice srl - Via Salgari, 10 - 41123 Modena (MO) - Italy

Oggetto della dichiarazione - Object of the declaration
Objeto de la declaración - Objet de la déclaration

Name	Description	Photo
40061	PINK IT BEAUTY CASE NAILS	

L'oggetto della dichiarazione è conforme alla pertinente normativa comunitaria di armonizzazione
The object of the declaration described is in conformity with relevant Community harmonisation legislation
El objeto de la declaración es conforme a la legislación comunitaria de armonización pertinente
L'objet de la déclaration est conforme à la législation communautaire d'harmonisation applicable

DIRECTIVE 2009/48/EC SAFETY OF TOYS 2014/30/EU

Riferimento alle pertinenti norme armonizzate utilizzare o alle specifiche in relazione alle quali viene dichiarata la conformità
Referencese to the relevant harmonised standards used, or reference to the specifications in relation to which conformity is declared
Referencias a las normas armonizadas aplicadas o referencias a las especificaciones respecto a las cuales se declara la conformidad
Références des normes harmonisées pertinentes appliquées ou des spécifications par rapport auxquelles la conformité est déclarée

EN 71-1:2014 + A1:2018

EN 71-2: 2020

EN 71-3 : 2019 + A1 : 2021

Ulteriori informazioni - Additional information
Información adicional - Informations complémentaires

REGULATION 1907/2006/EC REACH

Luogo e data di emissione - Place and date of issue
Lugar y fecha de expedición -Date et lieu d'établissement

Firmato a nome e per conto di - Signed for and on behalf of
Firmado por y en nombre de - Signé par et au nom de

Modena, 05/10/2024

Marco Gianasi, CEO

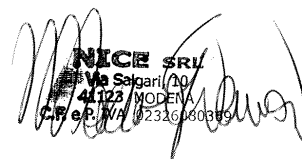
NICE SRL
Via Salgari, 10
41123 MODENA
C.F. e P. IVA 02326080369

LOWER BASE

40061 OPEN BOX
PRINT: 4C + GOLD
HOT PRINT

 gold hot print

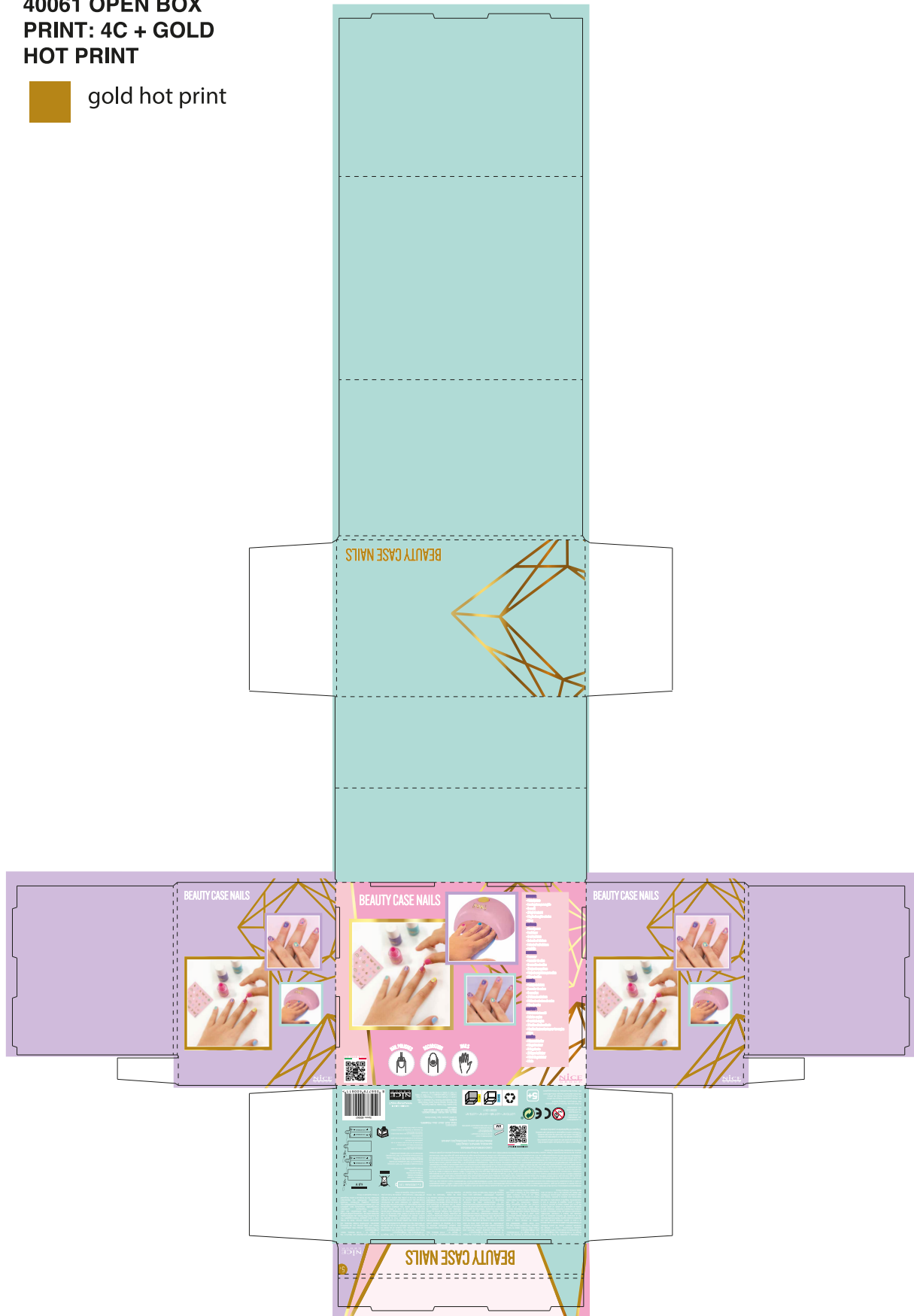

I) Fabbricato e importato da: Nice S.r.l., Via E. Salgari 10 - 41123 Modena - Italy. info@nicegroup.it Siraccommenda di conservare il nostro indirizzo per qualsiasi informazione. I colori e i dettagli del contenuto possono variare da quanto illustrato. ATTENZIONE! Non adatto ai bambini di età inferiore ai 3 anni in quanto contiene piccole parti che potrebbero essere ingerite. Rischio di soffocamento. Per la sicurezza del bambino eliminare le parti utilizzate per fissare il contenuto dell'imballo. Conservare l'imballo per futura referenza in quanto contiene informazioni importanti. Utilizzare sotto la diretta sorveglianza di un adulto, un errato utilizzo del giocopuò essere causato pericolo. Prima di iniziare il gioco, leggere le istruzioni di uso e manutenzione. Seguirle e conservarle. La mancata osservanza può esporre a pericolo. Tenere fuori dalla portata dei bambini molto piccoli. ATTENZIONE! Adatto per bambini dai 5 anni di età e oltre. Made in China. Printed in China.

GB) Manufactured & imported by: Nice S.r.l., Via E. Salgari 10 - 41123 Modena - Italy. info@nicegroup.it Please retain company details for further reference. Colours and contents may vary from those shown. WARNING! Not suitable for children under 3 years because of small parts. Choking hazard. For the child's safety please remove the parts used to fix the contents. The packaging contains important information. Please keep for future reference. Only use under direct supervision of an adult, incorrect use can be dangerous. Read carefully instructions for use and maintenance before starting. Retain them. Failure to comply can expose to danger. Keep out of young children's reach. WARNING! Only for children 5 years and over. Made in China. Printed in China.

E) Fabricado y importado por: Nice S.r.l., Via Salgari 10 - 41123 Modena - Italy. info@nicegroup.it Se recomienda conservar nuestra dirección para cualquier información. Los colores y los detalles del contenido pueden variar con respecto a lo ilustrado. ¡ATENCIÓN! No adecuado para niños de edad inferior a 3 años, a causa de pequeñas piezas que podrían ser ingeridas. Peligro de asfixia. Para la seguridad del niño, elimine las partes utilizadas para fijar el contenido del embalaje. Conserve el embalaje para futuras referencias, ya que contiene información importante. Utilizar bajo la vigilancia de un adulto, un uso erróneo del juego puede ser causa de peligro. Lea cuidadosamente las instrucciones de uso y mantenimiento antes de comenzar. Retenerlas. El incumplimiento puede exponer al peligro. Mantener fuera del alcance de los niños muy pequeños. ¡ATENCIÓN! Adecuado para niños mayores de 5 años. Fabricado en China. Impreso en China.

FR) Fabriqué et importé par: Nice S.r.l., Via E. Salgari 10 - 41123 Modena, Italy. info@nicegroup.it Nous vous conseillons de conserver nos coordonnées pour future référence. Les couleurs et les détails du contenu peuvent être différents de ce qui est illustré. ATTENTION! Ne convient pas aux enfants de moins de 3 ans à cause des petites pièces qui pourraient être avalées. Danger d'étouffement. Pour la sécurité de l'enfant, enlever les attaches et l'emballage du jouet avant de le donner à l'enfant. Étant donné qu'il y a des informations importantes sur l'emballage conservez-les pour les consulter par la suite. À utiliser sous la surveillance d'un adulte. Une utilisation inappropriée peut être dangereuse. Lire attentivement les instructions pour l'utilisation et l'entretien avant de commencer. Conservez-les. Le non-respect peut exposer au danger. Conserver hors de la portée des enfants en bas âge. ATTENTION! Convient aux enfants de 5 ans et plus. Fabriqué en Chine. Imprimé en Chine.

P) Fabricado e importado por: Nice S.r.l., Via E. Salgari 10 - 41123 Modena, Italy. info@nicegroup.it Recomendamos guardar o nosso endereço para qualquer informação adicional. As cores e os detalhes do conteúdo podem variar da imagem mostrada. ATENÇÃO! Não é recomendado para crianças menores de 3 anos por conter partes pequenas que podem ser engolidas. Perigo de asfixia. Para a segurança das crianças, elimine as partes utilizadas para fixar o conteúdo da embalagem. Utilizar sob a vigilância de um adulto. O uso indevido do brinquedo pode ser causa de perigo. Manter fora do alcance de crianças muito pequenas. ATENÇÃO! Recomendado para crianças maiores de 5 anos de idade. Fabricado na China. Impresso na China.

D) Hergestellt und importiert von: Nice S.r.l., Via E. Salgari 10 - 41123 Modena, Italien. info@nicegroup.it Für Informationen, Adresse bitte aufbewahren. Farben und Inhalt können von der Abbildung abweichen. ACHTUNG! Enthält Kleinteile, die verschluckt werden können. Nicht für Kinder unter 3 Jahre geeignet. Erstickungsgefahr. Für die Sicherheit Ihres Kindes, alle Verpackungsbestandteile entfernen. Verpackung enthält wichtige Informationen, bitte aufbewahren. Nur unter Aufsicht Erwachsener verwenden. Unsachgemäße Verwendung kann gefährlich sein. Vor Gebrauch Anleitung und Aufbewahrungshinweise sorgfältig durchlesen. Hinweise aufbewahren. ACHTUNG! Von Kleinkindern fernhalten. Nur für Kinder ab 5 Jahre. Hergestellt in China. Gedruckt in China.

INFORMAZIONI DI SICUREZZA SULL'UTILIZZO DELLE SOSTANZE! Conservare in luogo fresco al riparo dalla luce, max 30°C. Solo per uso esterno. Evitare il contatto con occhi, non ingerire. In caso di contatto con gli occhi, lavare abbondantemente con acqua, tenendo, se necessario gli occhi aperti. Consultare immediatamente un medico. In caso d'ingestione, risciacquare abbondantemente la bocca con acqua. Bere dell'acqua fresca. **NON PROVOCARE IL VOMITO.** Consultare immediatamente un medico. In caso di arrossamento o prurito interrompere l'uso e lavare accuratamente con acqua. Se l'irritazione persiste consultare un medico. **SAFETY INFORMATION ABOUT USE OF THE SUBSTANCES!** Keep in a cool place (max. 30°C) away from the light. For external use only. Avoid contact with the eyes, do not swallow. In case of contact with the eyes, wash with plenty of water while keeping the eyes open if necessary. Seek medical assistance immediately. If swallowed, rinse the mouth with plenty of water. Drink fresh water. **DO NOT INDUCE VOMITING.** Seek medical assistance immediately. If rash or irritation occur, discontinue use and wash thoroughly with water. Seek medical assistance if irritation persists. **¡INFORMACIONES DE SEGURIDAD SOBRE EL USO DE LAS SUSTANCIAS!** Conservar en un lugar fresco al resguardo de la luz, a máx. 30°C. Solo para uso externo. Evitar el contacto con los ojos, no ingerir. En caso de contacto con los ojos, lavar con abundante agua manteniendo, si fuese necesario, los ojos abiertos. Consultar inmediatamente al médico. En caso de ingestión, hacer buches con abundante agua. Beber agua fresca. **NO PROVOCAR EL VÓMITO.** Consultar de inmediato un médico. En caso de enrojecimiento o de prurito, interrumpir el uso y lavar con mucha agua. Si la irritación persiste, consultar un médico. **INFORMAÇÕES DE SEGURANÇA SOBRE A UTILIZAÇÃO DAS SUBSTÂNCIAS!** Conservar em local fresco ao abrigo da luz, a uma temperatura máxima de 30°C. Apenas para uso externo. Evitar o contacto com os olhos, não ingerir. Em caso de contacto com os olhos, lavar com água abundante mantendo os olhos abertos, se necessário. Consultar imediatamente um médico. Em caso de ingestão, lavar a boca com água abundante. Beber água fresca. **NÃO PROVOCAR O VÓMITO.** Consultar imediatamente um médico. Em caso de vermelhidão ou prurido interromper o uso e lavar cuidadosamente com água. Se a irritação persistir, consultar um médico. **INFORMATIONS DE SECURITES SUR L'UTILISATION DES SUBSTANCES!** Conserver dans un endroit frais, à l'abri de la lumière, à une température ne dépassant pas 30°C. Usage extérieur seulement. Eviter le contact avec les yeux, ne pas ingérer. En cas de contact avec les yeux, laver abondamment avec de l'eau en tenant, si nécessaire, les paupières ouvertes. Consulter immédiatement un médecin. En cas d'ingestion, rincer la bouche abondamment avec de l'eau. Boire de l'eau fraîche. **NE PAS FAIRE VOMIR.** Consulter immédiatement un médecin. **SICHERHEITSHINWEISE ZUR VERWENDUNG VON STOFFEN!** Kühl und lichtgeschützt lagern, max. 30°C. Nur zur äußerlichen Anwendung. Den Kontakt mit den Augen, nicht schlucken. Bei Berührung mit den Augen mit viel Wasser spülen, ggf. Augen offen halten. Sofort einen Arzt aufsuchen. Bei Verschlucken Mund gründlich mit Wasser ausspülen. Etwas frisches Wasser trinken. **KEIN ERBRECHEN HERBEIFÜHREN.** Sofort einen Arzt aufsuchen. Bei Rötungen oder Juckreiz die Anwendung abbrechen und gründlich mit Wasser abwaschen. Bei anhaltender Reizung ärztlichen Rateinholen.

Nice S.r.l. Via E. Salgari 10 - 41123 Modena info@nicegroup.it



IT • AVVERTENZA! Parti piccole. Rischio di soffocamento.
GB • WARNING! Small parts. Choking hazard.
E • ¡ATENCIÓN! Piezas pequeñas. Peligro de asfixia.
PT • ATENÇÃO! Peças pequenas. Perigo de asfixia.
FR • ATTENTION! Petits éléments. Danger d'étouffement.
DE • ACHTUNG! Kleine Bestandteile. Erstickungsgefahr.

ISTRUZIONI BATTERIE / BATTERIES INSTRUCTIONS / INSTRUCCIONES DE BATERIAS / INSTRUÇÕES PARA BATERIAS / INSTRUCTIONS BATTERIES BATTERIEN-ANLEITUNG

item 40061

Pinkit

Sono necessarie 4 batterie da 1,5V "AAA" (non incluse). / Requires 4x1,5V "AAA" size batteries (not included). / Son necesarias 4 pilas "AAA" (no incluidas). / Requer 4 pilhas de 1,5V tamanho "AAA" (não incluidas). / Fonctionne avec des piles 4x1,5V "AAA" (non comprises). / Erfordert 4x1,5V "AAA" batterien (nicht enthalten).

EN - DISPOSING OF ELECTRICAL APPLIANCES (DIRECTIVE 2012/19/EU).

The wheeled bin symbol with a cross indicates that the product must not be disposed of in the domestic waste at the end of its useful life. Instead, it should be taken to your nearest designated collection point or recycling facility. Alternatively, (a) check with your retailer and return the product when buying a replacement, on a one-to-one basis pursuant to article 5, comma b, (b) disposal free of charge with no obligation to purchase for small-sized WEEE (external dimension below 25cm in retail stores with a sales area of EEE of at least 400m²) pursuant to Article 5, comma c. Appropriate disposal promotes the recycling of parts and materials, as well as helping to protect the environment and human health. Under current legislation, strict penalties are enforced against those disposing of products illegally. For more information about the collection of special waste, contact your Local Authority. BATTERY RECYCLING INFORMATION The wheeled bin symbol with a cross indicates that the batteries (or rechargeable cells/accumulators) must not be disposed of in the domestic waste as they may contain substances that could be harmful to the environment or human health. They should be taken to your nearest designated collection point or recycling facility for disposal. Non rechargeable batteries are not to be recharged. Rechargeable batteries (if they are removable) are to be removed from the toy in order to be recharged. Rechargeable batteries are to be recharged only under adult supervision. Do not mix different types of batteries, or new and used batteries. Batteries are to be inserted with correct polarity. Exhausted batteries have to be removed from the toy. The supply terminals are not to be short circuited. Do not try to open the batteries. Do not throw the batteries in the fire as they could explode or leak some liquid. Batteries should be changed by adults only. Remove batteries before storing the toy for long periods. Dispose of flat batteries in the designated recycling bins. INFORMATION FOR USERS OF BATTERIES AND ACCUMULATORS - Implementation of directive 2006/66/EC on batteries, accumulators and their waste. The strikethrough bin symbol on the product or on its packaging indicates that batteries and accumulators, at the end of their life, must be collected separately from other waste in order to allow proper treatment and recycling. The user must therefore confer the equipment at the end of its life free of charge to eligible separate collection municipal centres of electric and electronic waste, or return it to the retailer. Adequate separate collection for the future recycling, treatment and environmentally compatible disposal of batteries and accumulators helps avoiding possible negative effects on health and the environment and promotes the reuse and/or recycling of the materials of which they are composed. Improper disposal of batteries and accumulators by the user entails the application of the penalties referred to in current legislation. The batteries should be installed by an adult in accordance with the diagram shown on the battery compartment and using a screwdriver.

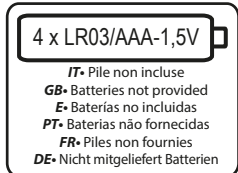

IT - INFORMAZIONI PER GLI UTENTI DI APPARECCHI ELETTRICI (DIRETTIVA 2012/19/UE)

Il simbolo del cassonetto barrato segnala che l'apparecchiatura alla fine della propria vita utile non è un rifiuto generico urbano e il consumatore dovrà conferirlo alle piazzole rifiuti speciali del proprio comune di residenza oppure a riconsegnarla al rivenditore all'atto dell'acquisto di una nuova AEE ai sensi dell'articolo 5, comma b, in ragione di 1 per 1, b) è previsto invece il conferimento gratuito senza alcun obbligo di acquisto per i RAEE di piccolissimo volume (dimensioni esterne inferiori a 25 cm in negozi al dettaglio con superficie di vendita di AEE di almeno 400m²) ai sensi dell'articolo 5, comma c. Il corretto conferimento del rifiuto contribuisce a evitare possibili effetti negativi sull'ambiente e sulla salute, favorendo inoltre il riutilizzo e/o riciclo dei materiali di cui è composta l'apparecchiatura. Lo smaltimento abusivo del prodotto da parte dell'utente comporta l'applicazione delle sanzioni di cui alla corrente normativa di legge. Per maggiori informazioni relativamente alla raccolta dei rifiuti speciali, contattare le autorità locali competenti. INFORMAZIONI SUL RICICLAGGIO DELLE BATTERIE Aiuta l'ambiente smaltendo le batterie in maniera responsabile. Il simbolo del bidone della spazzatura con la croce indica che le batterie non devono essere smaltite insieme al resto dei comuni rifiuti domestici, in quanto potrebbero contenere sostanze potenzialmente dannose per l'ambiente e la salute. Rimuovere le batterie scariche dal giocattolo e conferirle negli appositi punti di raccolta. Le batterie non ricaricabili non devono essere ricaricate. Le batterie ricaricabili (se removibili) devono essere rimosse dal giocattolo prima di essere ricaricate. Le batterie ricaricabili devono essere ricaricate sotto la supervisione di un adulto. Diversi tipi di batterie o batterie nuove e usate non devono essere miscelate. Le batterie devono essere inserite rispettando la corretta polarità. Le batterie scariche devono essere rimosse dal giocattolo. I morsi di alimentazione non devono essere cortocircuitati. Non cercare di aprire le batterie. Non gettare le batterie nel fuoco, potrebbero esplodere o perdere liquido. Le batterie devono essere sostituite da un adulto. Togliere le batterie dal giocattolo se si intende riporlo per un lungo periodo. Le batterie scariche devono essere gettate negli appositi contenitori. INFORMAZIONE AGLI UTENTI DI PILE E ACCUMULATORI - Attuazione della direttiva 2006/66/CE concernente pile, accumulatori e relativi rifiuti. Il simbolo del cassonetto barrato riportato sul prodotto o sulla sua confezione indica che le pile e gli accumulatori, alla fine della propria vita utile, non vanno gettati con gli altri rifiuti domestici, ma vanno portati separatamente in appositi centri di raccolta. Il simbolo del contenitore tachado con una croce indica che le pile e gli accumulatori, alla fine della propria vita utile, devono essere consegnati separatamente in appositi centri di raccolta. L'adeguata raccolta differenziata per l'avvio successivo delle pile e degli accumulatori dismessi al riciclaggio, al trattamento e allo smaltimento ambientale compatibile contribuisce ad evitare possibili effetti negativi sull'ambiente e sulla salute e favorisce il riimpiego e/o riciclo dei materiali di cui essi sono composti. Lo smaltimento abusivo di pile ed accumulatori da parte dell'utente comporta l'applicazione delle sanzioni di cui alla corrente normativa di legge. Le batterie devono essere inserite da un adulto secondo lo schema riportato sul vano batterie; per l'inserimento è necessario un cacciavite a croce.

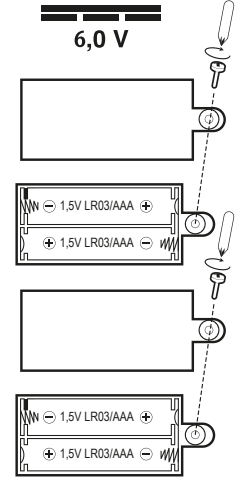

ES - DESECHO DE APARATOS ELECTRÓNICOS (DIRECTIVA 2012/19/UE)

El símbolo del contenedor tachado con una cruz indica que el producto no debe desecharse en la basura doméstica una vez finalizada su vida útil, sino en un punto de recogida de residuos o centro de reciclaje. Como alternativa, (a) el consumidor puede consultar al minorista la posibilidad de devolverlo al adquirir un aparato equivalente, a razón de uno por uno, según lo dispuesto en el artículo 5, párrafo b, (b) el aparato podrá entregarse de forma gratuita, sin obligación de compra, en el caso de deschar un aparato eléctrico o electrónico pequeño (medidas externas inferiores a 25 cm en el caso de minoristas con una superficie de venta de EEE de como mínimo 400 m²), según lo dispuesto en el artículo 5, párrafo c. El desecho adecuado de residuos favorece el reciclaje de piezas y materiales, y ayuda a proteger el medio ambiente y la salud. Según la legislación vigente, el desecho ilegal de residuos por parte del usuario puede suponerle penas estrictas. Para obtener más información acerca de la recogida selectiva de residuos especiales, póngase en contacto con la autoridad local. INFORMACIÓN SOBRE EL RECICLAJE DE LAS PILES Y LOS ACUMULADORES - Aplicación de la directiva 2006/66/CE concerniente a las pilas, acumuladores y relativos residuos. El símbolo del contenedor tachado con una cruz indica que las pilas y los acumuladores, al final de su vida útil, deben ser recogidos por separado con respecto a otros residuos, para permitir el tratamiento adecuado y el reciclaje. El usuario deberá portar los aparatos al final de su vida útil en los centros municipales adecuados de recogida separada de residuos eléctricos y electrónicos, o bien entregar el aparato al distribuidor. La adecuada recogida separada para enviar sucesivamente las pilas y los acumuladores eliminados al reciclaje, al tratamiento o a la eliminación compatible con el medio ambiente, contribuye a evitar posibles efectos negativos en el medio ambiente y en la salud, y facilita volver a utilizar y/o reciclar los materiales de los que se compone el aparato. La eliminación no autorizada de pilas y acumuladores por parte del usuario conlleva la aplicación de sanciones establecidas en la actual normativa legislativa. Las pilas deben ser instaladas por un adulto de acuerdo con el diagrama que se muestra en el compartimento de las baterías y utilizando un destornillador.

PT - DESCARTE DE APARELHOS ELÉTRICOS (DIRETTIVA 2012/19/UE)

O símbolo da lixeira com uma cruz indica que o produto não deve ser descartado no lixo doméstico no final de sua vida útil. Em vez disso, ele deve ser levado ao ponto de coleta designado ou à instalação de reciclagem mais próxima. Como alternativa, (a) consulte seu revendedor e devolva o produto ao comprar uma substituição, individualmente, de acordo com o artigo 5, vírgula b, (b) descarte gratuito, sem obrigação de compra, para REE de pequeno porte (dimensão externa abaixo de 25 cm em lojas de varejo com uma área de vendas de EEE de pelo menos 400 m²) de acordo com o Artigo 5, vírgula c. O descarte adequado promove a reciclagem de peças e materiais, além de ajudar a proteger o meio ambiente e a saúde humana. De acordo com a legislação atual, penalidades severas são aplicadas contra aqueles que descartam produtos ilegalmente. Para obter mais informações sobre a coleta de resíduos especiais, entre em contato com sua Autoridade Local. INFORMAÇÕES SOBRE RECICLAGEM DE PILHAS E ACUMULADORES - Aplicação da diretiva 2006/66/CE concernente às pilas, acumuladores e resíduos. O símbolo da lixeira tachada com uma cruz indica que as pilhas (ou células/acumuladores recarregáveis) não devem ser descartadas no lixo doméstico, pois podem conter substâncias que podem ser prejudiciais ao meio ambiente ou à saúde humana. Elas devem ser levadas ao ponto de coleta designado ou à instalação de reciclagem mais próxima para descarte. As pilhas não recarregáveis não devem ser recarregadas. As pilhas recarregáveis (se forem removíveis) devem ser removidas do brinquedo para serem recarregadas. As pilhas recarregáveis devem ser recarregadas somente sob supervisão de um adulto. Não misture tipos diferentes de pilhas ou pilhas novas e usadas. As pilhas devem ser inseridas com a polaridade correta. As pilhas gastas devem ser removidas do brinquedo. Os terminais de alimentação não devem ser curto-circuitados. Não tente abrir as pilhas. Não jogue as pilhas no fogo, pois elas podem explodir ou vazar algum líquido. As pilhas devem ser trocadas somente por adultos. Remova as pilhas antes de guardar o brinquedo por longos períodos. Descarte pilhas descarregadas nas lixeiras de reciclagem designadas. INFORMAÇÕES PARA USUÁRIOS DE BATERIAS E ACUMULADORES - Implementação da diretiva 2006/66/CE sobre baterias, acumuladores e seus resíduos. O símbolo de lixeira riscado no produto ou em sua embalagem indica que as baterias e acumuladores, no final de sua vida útil, devem ser coletados separadamente de outros resíduos para permitir um tratamento e reciclagem adequados. O usuário deve, portanto, entregar o equipamento no final de sua vida útil gratuitamente aos centros municipais de coleta seletiva de resíduos elétricos e eletrônicos qualificados ou devolvê-lo ao revendedor. A coleta seletiva adequada para a futura reciclagem, tratamento e descarte ambientalmente compatível de baterias e acumuladores ajuda a evitar possíveis efeitos negativos sobre a saúde e o meio ambiente e promove a reutilização e/ou reciclagem dos materiais dos quais são compostos. O descarte inadequado de baterias e acumuladores pelo usuário acarreta a aplicação das penalidades previstas na legislação vigente. As pilhas devem ser instaladas por um adulto de acordo com o esquema apresentado no compartimento das pilhas e utilizando uma chave de fendas.

FR - RECYCLAGE DES APPARELS ÉLECTRIQUES (DIRECTIVE 2012/19/UE)

Le symbole de la poubelle barrée avec une croix indique que le produit ne doit pas être jeté avec les déchets domestiques à la fin de sa durée de vie. Au lieu de cela, il doit être apporté au point de collecte le plus proche ou sur un site de recyclage. Alternativement, (a) vérifier auprès de votre revendeur et renvoyer le produit lors de l'achat d'un produit de remplacement, sur une base individuelle, conformément à l'article 5, virgule b, (b) remplacement sans obligation d'achat pour les petites entreprises WEEE (dimension externe inférieure à 25 cm dans les magasins de détail avec une surface de vente de EEE d'au moins 400 m²) conformément à l'article 5, virgule c. Une destruction appropriée favorise le recyclage des pièces et des matériaux, ainsi que la protection de l'environnement et de la santé humaine. En vertu de la législation actuelle, des sanctions strictes sont appliquées contre ceux qui éliminent illégalement des produits. Pour plus d'informations sur la collecte de déchets spéciaux, contactez les autorités locales. INFORMATIONS SUR LE RECYCLAGE DES PILES ET DES ACCUMULATEURS - Application de la directive 2006/66/CE relative aux piles et accumulateurs ainsi qu'aux déchets de piles et d'accumulateurs. Le symbole de la poubelle sur roue barrée d'une croix apposée sur le produit ou sur son emballage indique que les piles et les accumulateurs doivent, au terme de leur période d'utilisation, être collectés séparément des autres déchets pour permettre un traitement et un recyclage appropriés. L'utilisateur doit par conséquent envoyer l'équipement dont il désire se défaire gratuitement dans les centres municipaux de tri et de stockage des déchets électriques et électroniques, ou le remettre au revendeur. La collecte différenciée adéquate pour l'envoi ultérieur des piles et des accumulateurs à supprimer au recyclage, au traitement et à l'élimination compatibles avec l'environnement contribue à la prévention d'éventuels effets négatifs sur l'environnement et sur la santé, et favorise la réutilisation et/ou le recyclage des matériaux dont ils sont composés. L'élimination abusive de piles et d'accumulateurs par l'utilisateur prévient l'application des sanctions indiquées dans les dispositions de la loi actuellement en vigueur. Les piles doivent être installées par un adulte conformément au schéma figurant dans le compartiment à piles et à l'aide d'un tournevis.

DE - ENTSORGUNGSINWEIS FÜR ELEKTRONISCHE GERÄTE (VERORDNUNG 2012/19/UE)

Das Symbol der Mülltonne mit Kreuz bedeutet, dass der Artikel am Ende seiner Laufzeit nicht in Hausmüll entsorgt werden darf. Geben Sie diesen bei ihrem nächstgelegenen Sondermülldepot oder dafür vorgesehene Rücknahmestellen ab. Außerdem sind zur Rücknahme verpflichtet sowohl stationäre als auch Online-Händler, die über eine Verkaufsstelle bzw. Versand- und Lagerfläche für Elektro- und Elektronikgeräte von mehr als 400 m² verfügen. Zurücknehmen müssen diese Händler sowohl in dem Fall, dass sie ein neues, gleichwertiges Gerät erwerben, als auch in dem Fall, dass kein neues Gerät erworben wird. Ohne Verkauf eines entsprechenden Gerätes ist der Handel allerdings nur verpflichtet, solche Geräte zurückzunehmen, bei denen keine äußere Abmessung mehr als 25 cm beträgt. Fachgerechte Entsorgung trägt zum Umweltschutz, zum Schutz der Gesundheit und zur Ressourcenschonung bei. Illegale Entsorgung verstößt gegen geltendes Gesetz und wird mit Geldstrafen geahndet. Für mehr Informationen über fachgerechte Entsorgung fragen Sie die zuständigen Behörden. ENTSORGUNGSINWEIS FÜR BATTERIEN Das Symbol der Mülltonne mit Kreuz bedeutet, dass die Batterien (oder wiederaufladbare Batterien und Akkus) nicht im Hausmüll entsorgt werden dürfen, da diese gesundheitsgefährdende und umweltschädliche Stoffe enthalten können. Geben Sie dies bei ihrem nächstgelegenen Sondermülldepot oder dafür vorgesehene Rücknahmestellen ab. Nicht wiederaufladbare Batterien dürfen nicht aufgeladen werden. Wiederaufladbare Batterien (wenn sie entnommen werden können), müssen vor dem Aufladen aus dem Spielzeug herausgenommen werden. Wiederaufladbare Batterien dürfen ausschließlich unter Aufsicht von Erwachsenen aufgeladen werden. Verwenden Sie keine unterschiedlichen Typen von Batterien und setzen Sie nicht gleichzeitig neue und gebrauchte Batterien ein. Legen Sie diese so ein, dass die positiven und negativen Pole an der richtigen Stelle sind. Entfernen Sie leere Batterien aus dem Spielzeug. Schließen Sie nicht die Verbindungsstecke kurz. Batterien nicht versuchen zu öffnen. Batterien nicht ins Feuer werfen. Explosionsgefahr. Batterien müssen von Erwachsenen gewechselt werden. Entfernen Sie die Batterien aus dem Spielzeug, wenn Sie ver für einen längeren Zeitraum nicht benutzt wird, um ein eventuelles Auslaufen zu verhindern. Bei Flüssigkeitsaustritt (defekte Batterien), sollte nicht mit der Haut und den Augen in Kontakt bringen. Flüssigkeit nicht in den Mund nehmen. Werfen Sie gebrauchte Batterien nicht in den Hausmüll, sondern bringen Sie diese zu einer Sammelstelle oder entsorgen Sie diese bei einem Sondermülldepot. INFORMATIONS FÜR DIE NUTZER VON BATTERIEN UND AKKUMULATOREN - Umsetzung der Richtlinie 2006/66/EG über Batterien und Akkumulatoren sowie Altbatterien und Altkumulatoren. Das Symbol der durchgestrichenen Abfalltonne auf dem Gerät oder der Verpackung weist darauf hin, dass die Batterien und Akkumulatoren am Ende ihres Lebenszyklus getrennt von anderen Abfällen gesammelt werden müssen, um ihre ordnungsgemäße Behandlung und Verwertung zu ermöglichen. Der Nutzer muss das am Ende des Lebenszyklus angelegte Gerät deshalb kostenlos an entsprechende kommunale Zentren für die getrennte Sammlung von Elektro- und Elektronikgeräten übergabe oder an den Händler zurückgeben. Die angemessene getrennte Müllsammlung zur Gewährleistung des anschließenden fachgerechten Recyclings und der umweltfreundlichen Entsorgung der Batterien und Akkumulatoren trägt dazu bei, dass etwaige negative Einflüsse auf die Umwelt und Gesundheit vermieden und Materialien der Batterien und Akkumulatoren wieder verwertet und/oder recycelt werden können. Eine rechtswidrige Entsorgung von Batterien und Akkumulatoren durch den Nutzer führt zur Aufzehrung der von den einschlägigen Gesetzesbestimmungen vorgesehenen Verwaltungsaktionen. Das Einlegen der Batterien sollte durch einen Erwachsenen gemäß der Abbildung auf dem Batteriefach und mithilfe eines Schraubendrehers erfolgen.

Conservare questo foglio di istruzioni per un futuro utilizzo / Keep this instruction sheet for future reference / Conserve esta hoja de instrucciones para un futuro uso / Guarde este manual de instrucciones para el futuro uso / Conserve cette feuille d'instructions pour référence future / Bewahren Sie diese Anleitung zum späteren Nachschlagen auf

Fabbricato e importato da: Manufactured & imported by: Fabriqué et importé par: Hergestellt und importiert von: Nice S.r.l., Via E. Salgari 10 - 41123 Modena - Italy. Stampato in Cina. Made in China. Printed in China. Made in China. Fabricado en China. Impreso en China. Fabricado en China. Fabriqué en Chine. Imprimé en Chine. Hergestellt in China. Gedruckt in China.

